

SCHEMAT ROZBIÓREK NA TERENIE INWESTYCJI

skala 1:500

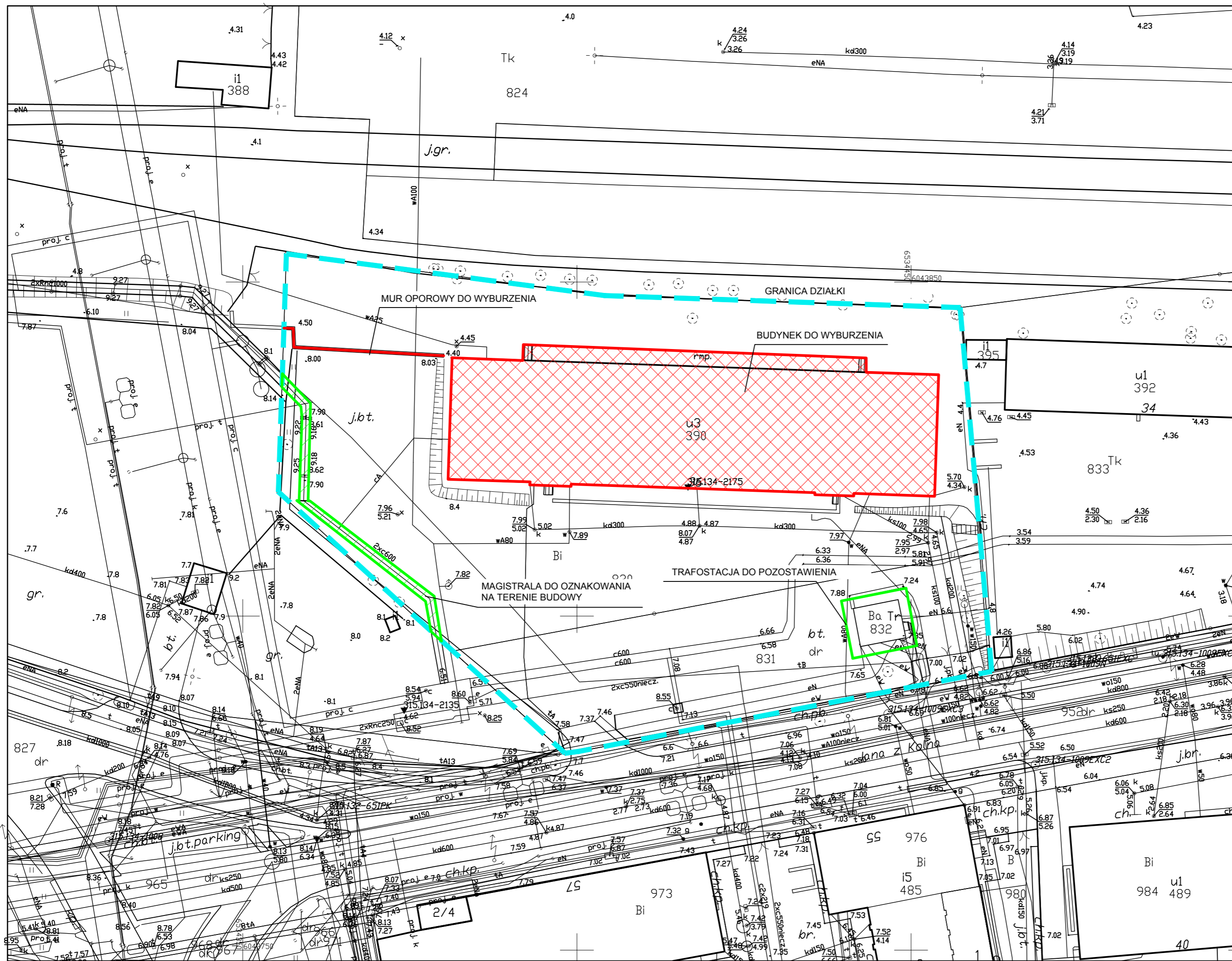

nazwa i adres obiektu budowlanego
**PROJEKT ROZBIÓRKI BUDYNKU MAGAZYNOWO-BIUROWEGO
W GDYNI PRZY UL. JANA Z KOLNA 36**
dz. nr 830,831,832 OBRĘB 002 w Gdyni przy ul. Jana z Kolna 36

inwestor
Grupa Zarządzająca Pomerania Sp. z o.o.
ul. Trakt św. Wojciecha 293 C w Gdańsku

biuro projektów - generalny projektant
ARCH-DECO Sp. z o.o.
81-363 Gdynia, ul. Starowiejska 41-43
(58) 660 81 20



biuro projektów - wykonawca projektu konstrukcyjnego
BP PROJEKT
80-748 Gdańsk, ul. Chmielna 71/83
tel. +(48) 605 691 201
e-mail: bartosz_piotrowski@op.pl



projektant specjalności konstrukcyjno-budowlanej bez ograniczeń mgr inż. Bartosz Piotrowski nr upr. POM/0331/POOK/11	data 10.2019	podpis	faza PROJEKT ROZBIÓREK
inż. Paweł Sikora			tom 1
mgr inż. Agata Drozdowska			część 1
			KONSTRUKCJA

projektant specjalności konstrukcyjno-budowlanej bez ograniczeń mgr inż. Elżbieta Przyborowska nr upr. POM/0165/POOK/05	data 10.2019	podpis	data 10.2019	skala 1:500
---	-----------------	--------	-----------------	----------------

tytuł rysunku
SCHEMAT ROZBIÓREK NA TERENIE INWESTYCJI

SYMBOL PROJEKTU	STADIUM	TOM	BRANŻA	TYP	NR	REWIZJA
PR	I	K	DR	01	0	
NR STRONY						
PR I K DR 01 0						